



REGIONE SICILIANA  
ASSESSORATO REGIONALE DELLA FAMIGLIA,  
DELLE POLITICHE SOCIALI E DEL LAVORO  
- DIPARTIMENTO LAVORO -

**PROGRAMMA OPERATIVO COMPLEMENTARE 2014 – 2020**  
ASSE 8 “Promozione dell'occupazione e dell'inclusione sociale” (OT8 – OT9)

**COMUNE DI TORTORICI (ME)**

**PROGETTO DI CANTIERE DI LAVORO**

PER DISOCCUPATI IN FAVORE DEGLI ENTI DI CULTO CON POPOLAZIONE FINO A 150.00 ABITANTI DA  
ISTITUIRE AI SENSI DELL'ART. 15, COMMA II, DELLA LEGGE REGIONALE 17 MARZO 2016, N. 3

RELATIVO ALL'INTERVENTO DI:

**MANUTENZIONE STRAORDINARIA DEI PROSPETTI E  
SISTEMAZIONE ESTERNA CHIESA “MARIA SS. ADDOLORATA”  
IN C/DA TORRE DEL COMUNE DI TORTORICI (ME)**

**RIMODULAZIONE IN RIFERIMENTO ALLA NOTA N°18077 DEL 6 GIUGNO 2019**

**Tavole di progetto:**

- 1 - Corografia della zona con l'indicazione dell'opera
- 2 - Relazione Tecnica
- 3 - Elaborati Grafici e descrittivi delle caratteristiche dei Lavori
- 4 - Computo Metrico Estimativo
- 5 - Particolari Costruttivi
- 6 - Planimetrie
- 7 - Calcolo Analitico del fabbisogno della Manodopera
- 8 - Preventivo di spesa a carico dell'Assessorato.

Tortorici, li 30 AGO. 2019

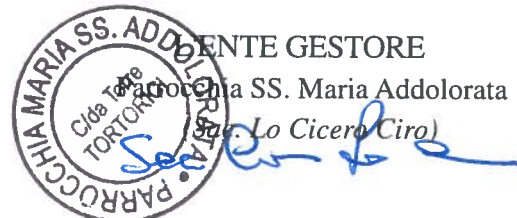

Il progettista

(Arch. Calamarella Claudia Immacolata)



Visto. Il Responsabile Unico del Procedimento

(Geom. Germana B. Sebastiano)



N=29000

E=12200

1 Particella: 210

Comune: TORTORICI  
Foglio: 34

Scala originale: 1:2000  
Dimensione cornice: 534.000 x 378.000 metri

27 Ago-2019 12:42:22  
Prot. n. T103232/2019

**STRALCIO CATASTALE**

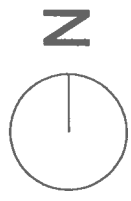

# PIANTA COPERTURA

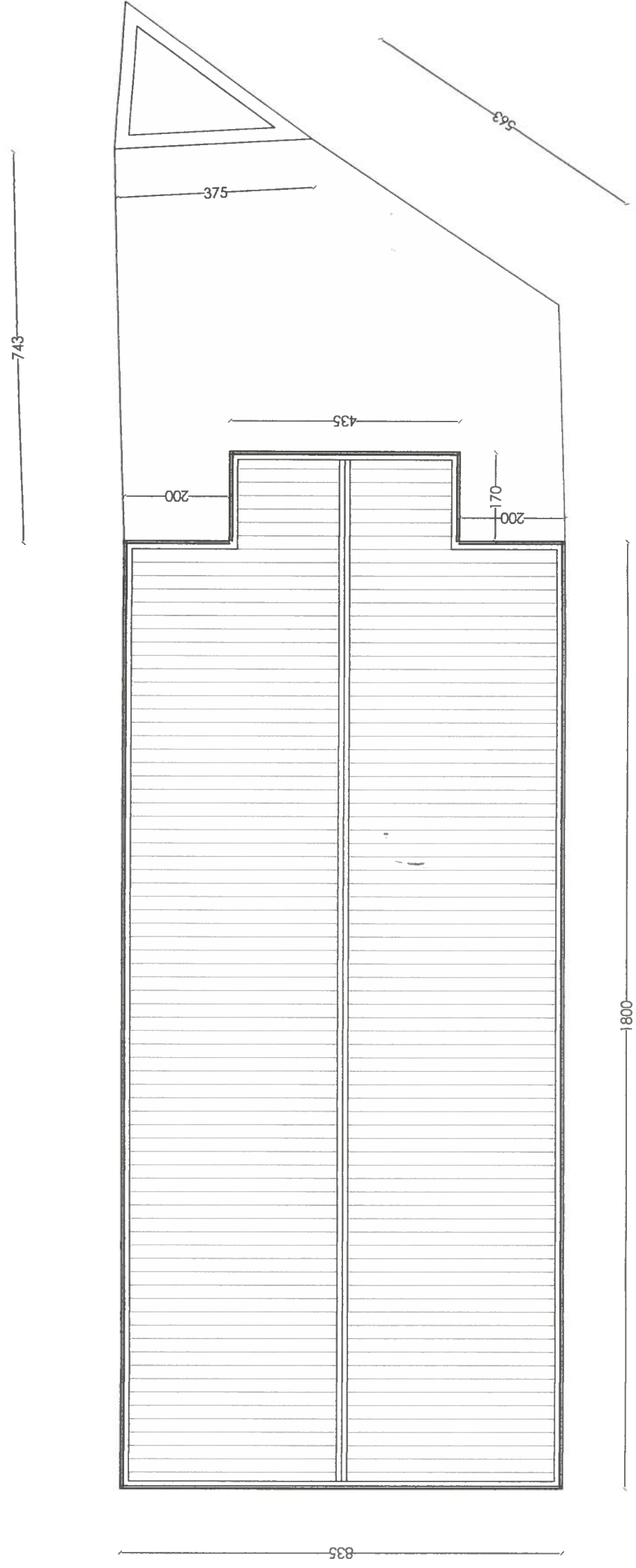

Scala : 1 : 100

Prospetto est

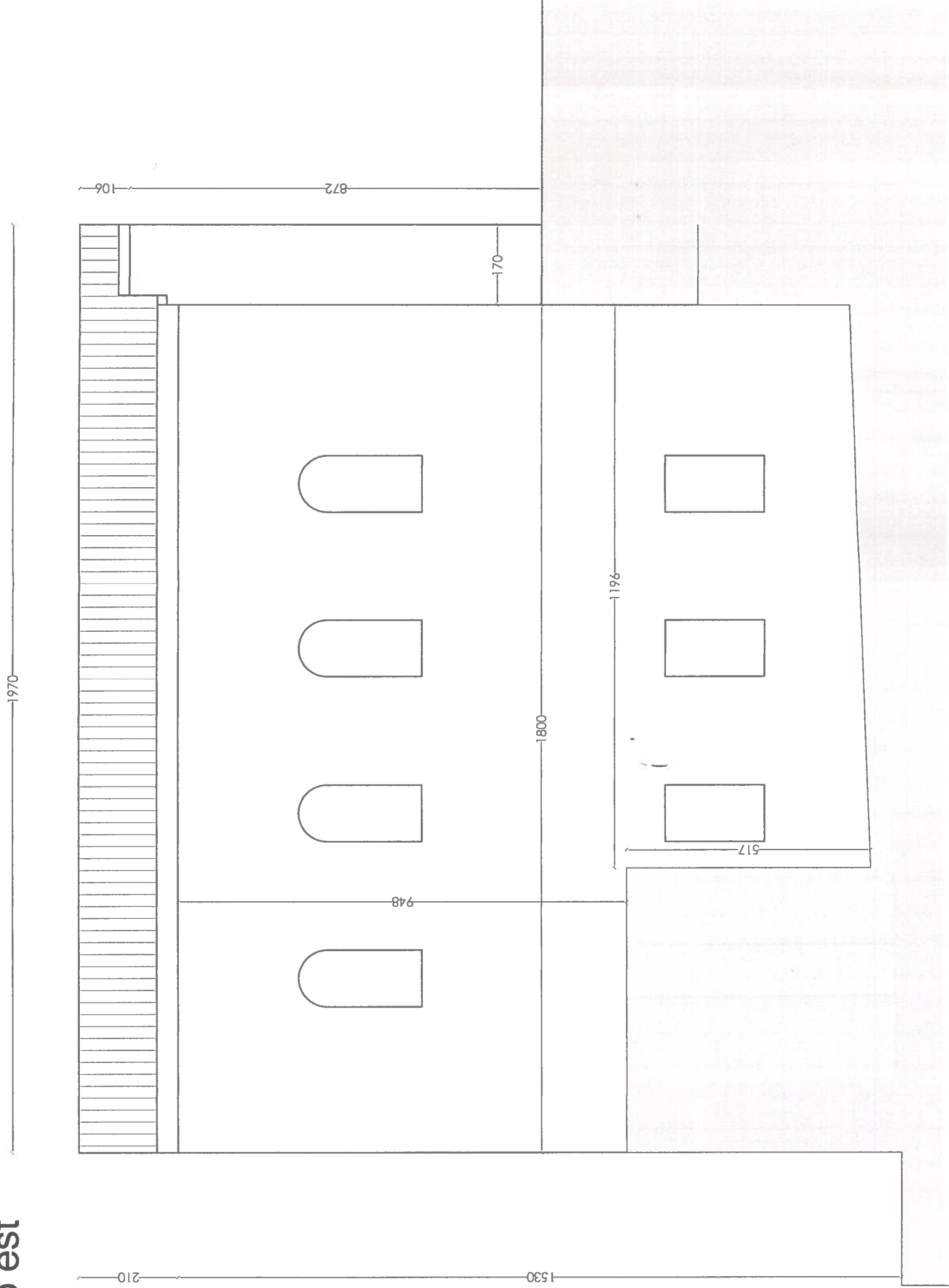

Scala : 1 : 100

# Prospetto ovest

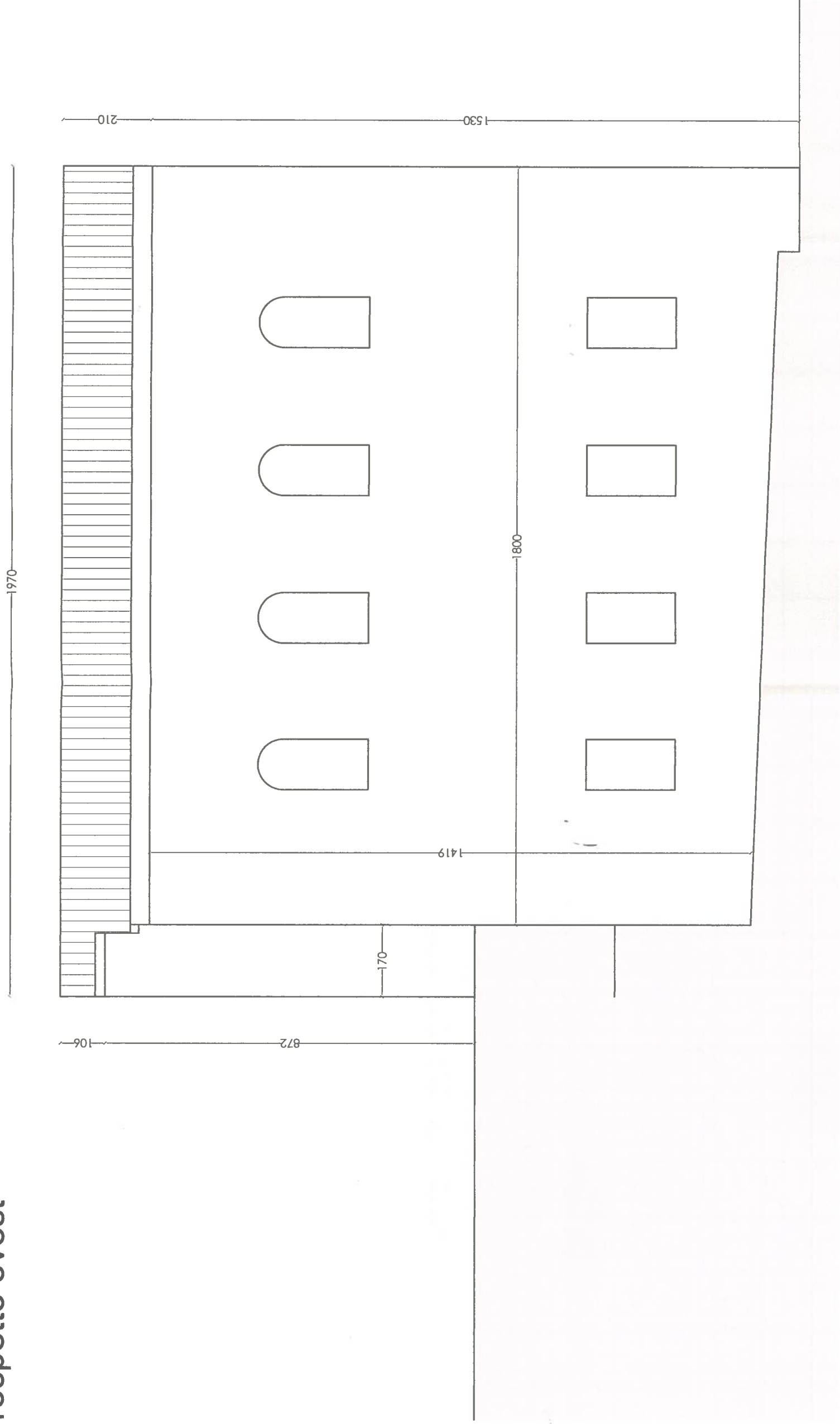

Scala : 1:100

Prospetto sud

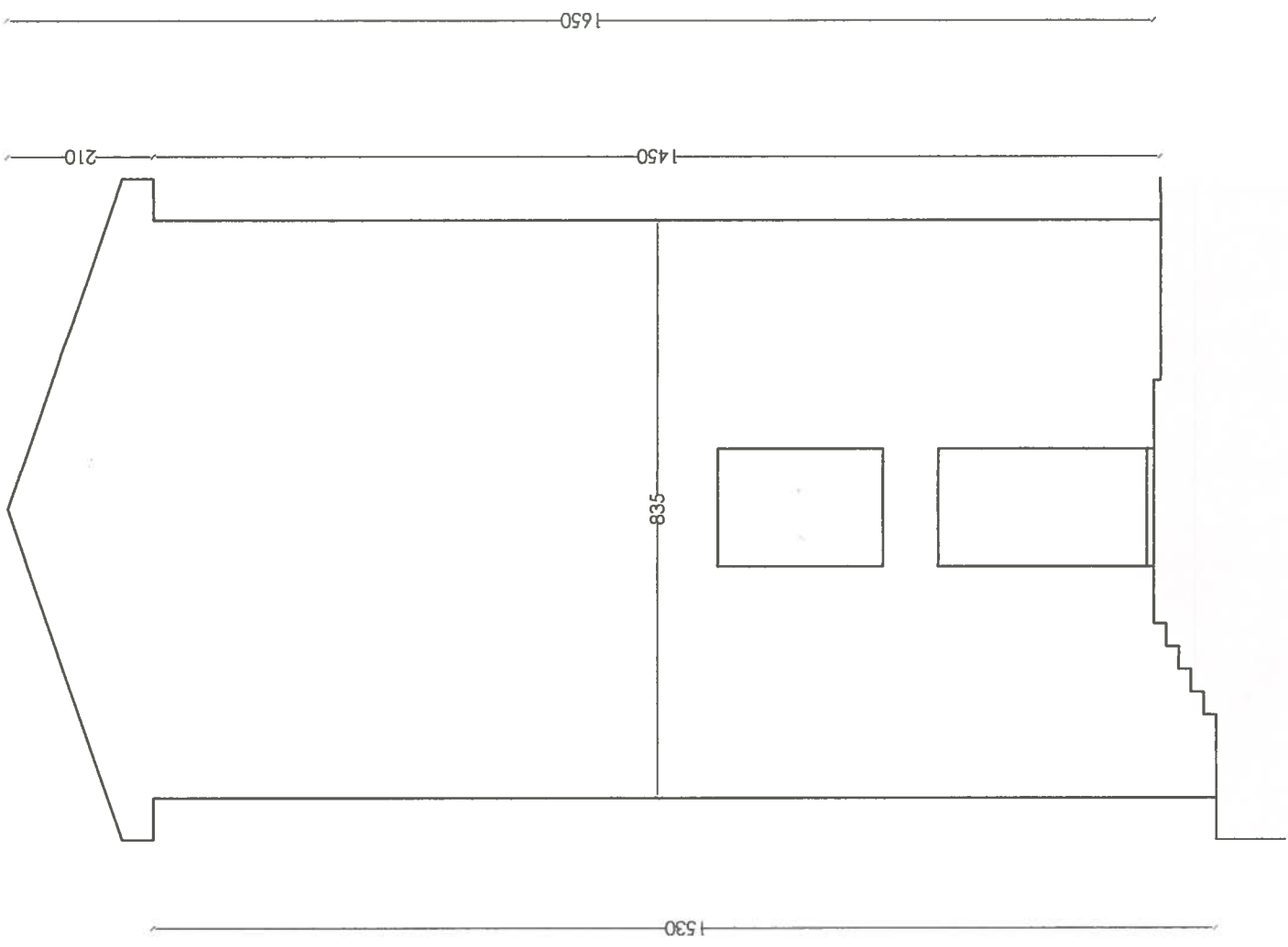

Prospetto nord

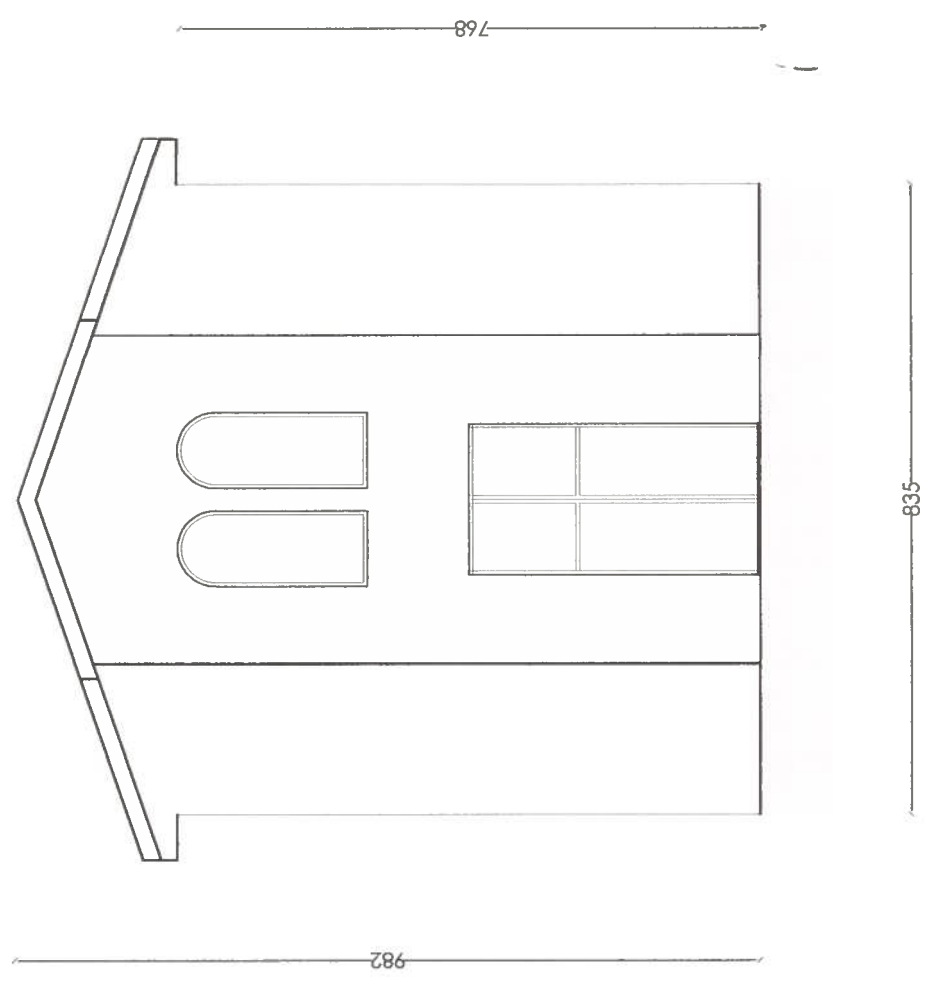

Scala : 1:100